

PINK POWER 2021/Viaggio di Affari Legali nella realtà in rosa delle law firm

La pandemia non ferma la crescita delle donne negli studi

Pagine a cura
DI ANTONIO RANALLI

Nell'anno della pandemia le donne avvocate sono state delle vere supereroine. In un momento difficile, infatti, molte affermate professioniste si sono distinte e fatte valere, nonostante la necessità di riorganizzare vita lavorativa e privata, tra smart working e videoconferenze. E nonostante l'emergenza e la riorganizzazione del lavoro, negli studi legali le donne sono comunque riuscite a crescere.

E quanto emerge dalla consueta inchiesta annuale condotta da *Affari Legali* sul Pink Power negli studi legali. Nel 2020, nonostante la pandemia, molte sono state le professioniste che hanno assunto ruoli di primo piano. Questa una panoramica del mondo dell'avvocatura d'affari in rosa.

In **Chiomenti** la percentuale di donne presenti è del 38%. Il 12% di soci è donna, il 34% sono consulenti e senior, mentre il 48% sono associate/junior e stagiare. **Patrizia Liguti**, partner, è una delle responsabili della Business unit Real estate. Inoltre è stata nominata componente del Collegio dei probiviri di Assimmobiliare.

Lo studio **Dentons** conta in Italia oltre il 40% di donne tra i professionisti e circa il 20% di donne tra i partner. **Maria Sole Insinga**, fra i partner fondatori di Dentons in Italia, è membro della practice italiana e globale di Real estate. Tra le professioniste più attive nel settore della consulenza legale in ambito immobiliare.

In **Dla Piper** il 43% dei professionisti sono donne. Per quanto riguarda la partnership negli ultimi anni c'è stato un incremento costante del numero di donne e una «partnership track» del 60% donne e 40% uomini. **Chiara Aneschi**, partner nel dipartimento di Finance, projects & restructuring, è *Values Champion* nel progetto promosso da *Dla*

to impegnativo a tutti i livelli.

In **Gianni & Origoni** la partner **Augusta Ciminelli** è specializzata in contenzioso con particolare riferimento al diritto commerciale e societario. Nel corso del 2020 ha assistito, tra l'altro Ferrovie



Augusta Ciminelli

del 44% del totale dei professionisti. **Lisa Curran** è senior counsel del Dipartimento di international capital markets presso l'ufficio di Roma. Tra i massimi esperti in Italia in materia di diritto italiano bancario e finanziario, in

Committee internazionale di K&L Gates che promuove la leadership femminile e una cultura aziendale che valorizzi la parità di genere e l'inclusione.

La percentuale di professioniste in **Withersworldwide** è del 61%. Il 45% dei partner



Valentina Pomares

per conto di A.S. Roma il documentario «Mi chiamo Francesco Totti» e la serie TV «Speravo de mori prima» sempre su Francesco Totti.

Ashurst ha circa il 30% di presenza femminile tra i professionisti,

dello Stato Italiano spa in una serie di complessi procedimenti arbitrari ancora pendenti relativi all'operazione societaria di vendita di Grandi Stazioni spa.

In **Bonelli-Erede**, quest'anno, è spiccata l'attività della partner **Giulia Bianchi Frangipane**, che si occupa di diritto societario, M&A e finanza straordinaria, private equity, venture capital e operazioni di turnaround in settori tra cui retail, servizi finanziari, tecnologia e telecomunicazioni, assicurazioni e broker.

Nell'area Tax&Law di **EY** in Italia la presenza femminile è del 50,2%. **Stefania Radoccia**, attuale managing partner, è una delle prime donne in Italia al vertice di

particolare nelle aree dei derivati, della finanza strutturata. Fra i suoi clienti si annoverano la World Bank e la Federal Reserve di New York.

In **Bonelli-Erede**, quest'anno, è spiccata l'attività della partner **Giulia Bianchi Frangipane**, che si occupa di diritto societario, M&A e finanza straordinaria, private equity, venture capital e operazioni di turnaround in settori tra cui retail, servizi finanziari, tecnologia e telecomunicazioni, assicurazioni e broker.



Lisa Curran

sono donna e il 33% delle sedi internazionali sono guidate da donne, incluse Londra, San Francisco, Milano, Hong Kong e Singapore. Sempre donne, ricoprono i due ruoli più importanti nello studio a livello Global, incluso il Ceo e presidente. **Roberta Crivellaro** è una delle pochissime managing partner di studi strutturati in Italia. Segue gli interessi di alcune tra le più importanti famiglie presenti nella classifica italiana e internazionale di *Forbes*.

In **Legance** ci sono 117 professioniste donne, pari al 40,6%. La senior partner **Monica Colombera** coordina il team di Energy, project & infrastructure ed è personal-



Roberta Di Vieto

mente coinvolta nelle operazioni di maggiore importanza seguite dallo studio.

In **Hogan Lovells** ci sono 61 professioniste donne (pari al 50%). Sono 4 le donne partner (pari al 19%) e 12 sono le of counsel, di cui due responsabili di practice.

Sabrina Borocei è partner responsabile del dipartimento di diritto della concorrenza e diritto Ue di Hogan Lovells in Italia, e membro del team europeo di Hogan Lovells di diritto della concorrenza che opera da Bruxelles.

Francesca Perri, nuova partner di **Tonucci & Partners** (che arriva così al 25% di

Lo studio **Dentons** conta in Italia oltre il 40% di donne tra i professionisti e circa il 20% di donne tra i partner. **Maria Sole Insinga**, fra i partner fondatori di Dentons in Italia, è membro della practice italiana e globale di Real estate. Tra le professioniste più attive nel settore della consulenza legale in ambito immobiliare.



Maria Sole Insinga

Lo studio **Dentons** conta in Italia oltre il 40% di donne tra i professionisti e circa il 20% di donne tra i partner. **Maria Sole Insinga**, fra i partner fondatori di Dentons in Italia, è membro della practice italiana e globale di Real estate. Tra le professioniste più attive nel settore della consulenza legale in ambito immobiliare.



Chiara Aneschi

Lo studio **Dentons** conta in Italia oltre il 40% di donne tra i professionisti e circa il 20% di donne tra i partner. **Maria Sole Insinga**, fra i partner fondatori di Dentons in Italia, è membro della practice italiana e globale di Real estate. Tra le professioniste più attive nel settore della consulenza legale in ambito immobiliare.

Lo studio **Dentons** conta in Italia oltre il 40% di donne tra i professionisti e circa il 20% di donne tra i partner. **Maria Sole Insinga**, fra i partner fondatori di Dentons in Italia, è membro della practice italiana e globale di Real estate. Tra le professioniste più attive nel settore della consulenza legale in ambito immobiliare.

Lo studio **Dentons** conta in Italia oltre il 40% di donne tra i professionisti e circa il 20% di donne tra i partner. **Maria Sole Insinga**, fra i partner fondatori di Dentons in Italia, è membro della practice italiana e globale di Real estate. Tra le professioniste più attive nel settore della consulenza legale in ambito immobiliare.

Lo studio **Dentons** conta in Italia oltre il 40% di donne tra i professionisti e circa il 20% di donne tra i partner. **Maria Sole Insinga**, fra i partner fondatori di Dentons in Italia, è membro della practice italiana e globale di Real estate. Tra le professioniste più attive nel settore della consulenza legale in ambito immobiliare.

Lo studio **Dentons** conta in Italia oltre il 40% di donne tra i professionisti e circa il 20% di donne tra i partner. **Maria Sole Insinga**, fra i partner fondatori di Dentons in Italia, è membro della practice italiana e globale di Real estate. Tra le professioniste più attive nel settore della consulenza legale in ambito immobiliare.

Lo studio **Dentons** conta in Italia oltre il 40% di donne tra i professionisti e circa il 20% di donne tra i partner. **Maria Sole Insinga**, fra i partner fondatori di Dentons in Italia, è membro della practice italiana e globale di Real estate. Tra le professioniste più attive nel settore della consulenza legale in ambito immobiliare.



Stefania Radoccia

Lo studio **Dentons** conta in Italia oltre il 40% di donne tra i professionisti e circa il 20% di donne tra i partner. **Maria Sole Insinga**, fra i partner fondatori di Dentons in Italia, è membro della practice italiana e globale di Real estate. Tra le professioniste più attive nel settore della consulenza legale in ambito immobiliare.

Lo studio **Dentons** conta in Italia oltre il 40% di donne tra i professionisti e circa il 20% di donne tra i partner. **Maria Sole Insinga**, fra i partner fondatori di Dentons in Italia, è membro della practice italiana e globale di Real estate. Tra le professioniste più attive nel settore della consulenza legale in ambito immobiliare.

Lo studio **Dentons** conta in Italia oltre il 40% di donne tra i professionisti e circa il 20% di donne tra i partner. **Maria Sole Insinga**, fra i partner fondatori di Dentons in Italia, è membro della practice italiana e globale di Real estate. Tra le professioniste più attive nel settore della consulenza legale in ambito immobiliare.

Lo studio **Dentons** conta in Italia oltre il 40% di donne tra i professionisti e circa il 20% di donne tra i partner. **Maria Sole Insinga**, fra i partner fondatori di Dentons in Italia, è membro della practice italiana e globale di Real estate. Tra le professioniste più attive nel settore della consulenza legale in ambito immobiliare.

Lo studio **Dentons** conta in Italia oltre il 40% di donne tra i professionisti e circa il 20% di donne tra i partner. **Maria Sole Insinga**, fra i partner fondatori di Dentons in Italia, è membro della practice italiana e globale di Real estate. Tra le professioniste più attive nel settore della consulenza legale in ambito immobiliare.



Piper a livello internazionale per promuovere nello studio italiano una cultura di Values: (Be Bold - Be Collaborative - Be Cooperative and - Be Exceptional) i valori che supportano il benessere lavorativo e un modo sostenibile per un lavoro mol-

Studio e in un momento in cui ruoli direttivi negli studi legali d'affari sono solitamente ricoperti da uomini.). Di recente ha ricevuto il Premio speciale Top woman in legal agli MF Italian Legal Awards 2021.

In **Allen & Overy** le donne

In **K&L Gates Italia** la quota delle donne professioniste raggiunge il 48%. Tra i partner spicca **Vanessa Boato**, a capo del dipartimento *Town planning & zoning*. E inoltre la coordinatrice per l'Italia di *Women in the Profession*, il

donne partner), vanta un'esperienza pluridecennale nel settore della proprietà intellettuale, della comunicazione, dei media e dell'Information technology. In particolare, nell'ambito media e del diritto d'autore si è occupata di audiovisivo, seguendo

tiche. **Laura Prosperetti**, senior attorney esperta di diritto bancario e finanziario, nel 2020 ha invece assistito importanti banche e istituzioni finanziarie italiane ed europee.

I numeri del *gender balance* di **Pedersoli Studio Legale**

In media negli studi la percentuale di donne supera il 40%

vedono la presenza di 60 donne su 160 professionisti (pari al 37,5%), e il 30,95% donne sul totale dei soci. L'equity partner **Alessandra Giovetto** è tra le maggiori esperte in ambito di procedure concorsuali e su questioni relative alla crisi e al risanamento di società.

In **Cba** il 44% dei professionisti sono donne. In particolare il 25% dei partner sono donne. La presenza femminile è inoltre rappresentata nella misura del 10% tra gli of counsel e del 50% tra i counsel. **Daniela Sorgato**, partner dello studio Cba dal 2018 e operativa nella sede di Padova, oltre che in quella di Milano, è responsabile del dipartimento di restructuring & insolvency.

Nello **Studio Lambertini & Associati** le professioniste donne rappresentano il 50% del totale. Lo staff è al 100% femminile. In particolare l'avvocato **Debora Cremasco**

si occupa di diritto societario, operazioni di leveraged buy out e di finanza straordinaria.

In **Legality Studio Legale e Tributario** attualmente le donne sono il 35%, di cui 3 sono partner. La partner **Laura Bellicini** è presidente del Comitato remunerazioni, l'organo che si occupa di distribuire gli utili tra i soci, e responsabile del Dipartimento No profit. Nell'ambito del mondo forense è presidente del Collegio dei revisori dell'Ordine degli avvocati di Roma, il più numeroso di Italia.

Quasi il 50% della forza lavoro professionale dello studio **Gatti Pavesi Bianchi Ludovici** è composta da donne le quali svolgono ruoli decisivi negli organi interni di gestione dello studio. In particolare ci sono 4 equity partner, 2 partner, 2 junior partner, 10 counsel, 34 associate e 12 associate. **Paola Tradati**, equity partner, co-re-



Roberta Crivellaro

la sede spagnola a Barcellona (di cui è il partner responsabile), continuando a dirigere la Spanish practice di Pavia e Ansaldo in Italia.

Lca Studio Legale annovera 10 socie (su 45 soci, quindi quasi il 25%),

che sono membri di tutti i più importanti comitati di studio. La presenza femminile complessivamente si attesta per i professionisti attorno al 45%, percentuale che sale a oltre il 50% se si considera anche lo staff. **Barbara de Muro** è partner ed è specializzata in diritto societario e commerciale. Guida il German Desk. È fondatrice e coordinatrice di *Asla Women* che da anni

promuove azioni volte a valorizzare le donne e promuoverne la leadership nel mondo del lavoro.

In **Di Tanno Associati** il 27,5% dei professionisti sono donne di cui 2 sono partner. **Ottavia Alfano** è la partner che

nell'ultimo anno ha seguito alcune importanti operazioni di assistenza fiscale e legale, tra cui Lone Star Funds, Azimut Private Debt e Igi Private Equity.

Toffoletto De Luca Tamajo si distingue nel panorama nazionale per il numero di componenti femminili presenti in studio, che prevalgono anche in posizioni di responsabilità all'interno della governance. Le donne rappre-

anno è stata impegnata nella valorizzazione del gruppo Sorgenia (operazione per circa 1 miliardo di euro).

Nello **Studio Trifirò & Partners** le donne rappresentano il 35% (30% tra gli equity partner). **Damiana Lesce**, specializzata in diritto

del lavoro e delle relazioni industriali, è il legale di fiducia

di alcune delle maggiori imprese nazionali, con consolidata esperienza anche nell'ambito delle riorganizzazioni e ristrutturazioni aziendali.

In **Osborne Clarke** le professioniste rappresentano il 60% del totale. Le partner sono il 20%,

mentre tra i senior associate le donne sono il 27%. Tra le socie

spicca **Federica Greggio**, esperta di corporate finance e debt restructuring. È presidente del Comitato associate, l'organo che si occupa della remunerazione e dei percorsi di carriera dei professionisti nonché rappresentante per l'Italia del «Diversity & Inclusion Team» di Osborne Clarke.

In **Talea** la presenza femminile è pari a 50%, di cui il 65% avvocati e 35% commercialisti.

Lo scorso anno si è fatta notare la salary partner **Francesca Clerici**, che ha esperienza in corporate, litigation e real estate.

In **Lexant** la presenza femminile è al 70% con esperienza nel campo del diritto internazionale



Luciana Cipolla

mobile payment.

In **WI Legal** la presenza femminile è preponderante e sin dalla nascita del progetto di studio è stato così: due donne sono socie e molte rivestono ruoli di primo piano. La socia **Elisa Pavanello**, della sede di Padova, lo scorso anno si è occupata dell'acquisizione da parte di Dip della società *Fallimento D'Amante* e di fornire assistenza a diverse aziende per far fronte al susseguirsi di interventi normativi connessi all'emergenza epidemiologica.

Presenza femminile al 45% per lo studio **Masotti Cassella**. **Mascia Cassella**, name partner dello studio, vanta un'esperienza in fusioni e acquisizioni a livello nazionale

e internazionale, si è distinta per aver guidato il team italiano che ha affiancato il governo ungherese lungo tutto l'iter di compravendita del porto di Trieste.

In **Arlati Ghislandi**, realtà specializzata nel diritto del lavoro, sindacale e fiscale, il talento femminile non solo è radicato

tra i soci ma costituisce uno dei punti di forza. A oggi, la percentuale rosa è del 63%. Tra queste figura **Rosamaria Bevante**, giuravista specializzata nella gestione delle risorse umane nonché referente dello studio per la normativa sulla Privacy.

Marisa Mero, managing part-

ner, vanta un'esperienza pluridecennale nel settore della proprietà intellettuale, della comunicazione, dei media e dell'Information technology. In particolare, nell'ambito media e del diritto d'autore si è occupata di audiovisivo, seguendo

di salute e sicurezza nei luoghi di lavoro, realizzando di recente un questionario per mappare il livello di «health&safety» delle imprese durante l'emergenza da Covid-19.

Nel nord est Italia si riconferma lo studio, a tradizione femminile, **Campeis**, dove spicca la partner **Carlotta Campeis**, specializzata in penale d'impresa e che lo scorso anno ha seguito la difesa e il proscioglimento del ceo di Hypo Alpe Adria Bank per i reati di truffa e falsità ideologica.

Founding partner di **Perroni & Associati**, **Elisabetta Busuito**



Merixtell Roca Ortega

è apprezzata penalista con un solido expertise caratterizzato dall'interdisciplinarietà. Tra i suoi assistiti ex ministri, dirigenti pubblici e privati, aziende nazionali e straniere.

Linda Morelini, partner di

Giovanardi Studio Legale e alla guida dello studio di Genova, si occupa di crisi di impresa da oltre trent'anni e ne ha visto l'evolversi anche alla luce delle modifiche legislative intervenute e degli orientamenti giurisprudenziali via via succeduti.

Lo studio **Gebbia Bortolotto Penalisti Associati** grazie alla forte componente femminile è impegnato a combattere comportamenti discriminatori e a tutelare il lavoro delle donne. La senior **Valentina Corino** ha affiancato una società appartenente ad un gruppo internazionale leader nel settore delle telecomunicazioni nella gestione operativa degli adempimenti riconducibili all'emergenza sanitaria Covid-19.

Valentina Guzzanti di **Fantozzi & Associati** di recente è stata nominata membro del Comitato scientifico della Camera arbi-



Sabrina Borocci



Elena Giuffrè



Monica Colombera



Francesca Perri



Elisabetta Busuito





AVVOCATE AL COMANDO

MAG ha fatto un primo censimento delle professioniste che hanno ruoli manageriali nelle principali organizzazioni legali attive in Italia. Il 74% delle insegne nella Best 50 ha almeno un'avvocata in posizione di responsabilità. Si può fare di più? Certo. Ma intanto partiamo di qui...

di nicola di molfetta

quale membro del comitato Km, si occupa della promozione e valorizzazione del knowledge sharing interno e della formazione interna.



**ANGELA
PETROSILLO**

Co-responsabile della practice di restructuring e del comitato comunicazione di LCA. Si occupa delle strategie di marketing, posizionamento e branding dello studio. Ha una specifica competenza come consulente in operazioni di ristrutturazione

del debito e nell'ambito di concordati preventivi, concordati fallimentari, accordi di ristrutturazione, piani di risanamento e operazioni straordinarie. Possiede una lunga esperienza giudiziale in campo civile.



**DIANA
BURRONI**

Co-responsabile della practice di restructuring e membro del comitato esecutivo di LCA. Quale membro del comitato esecutivo si occupa di tutte le

decisioni strategiche riguardanti lo sviluppo, l'organizzazione e la gestione dello studio. Ha una specifica competenza nel settore della crisi di impresa, quale consulente del debitore o dell'investitore, anche in situazioni di particolare complessità e importanza. Si occupa inoltre di numerosi contenziosi civili, societari e concorsuali.



**MARINA
ROSITO**

Responsabile del comitato

STUDIO LEGALE	PROFESSIONISTA	RUOLO
Jurisnet	Enrica Maria Ghia	Fondatrice
K&L Gates	Vanessa Boato	Responsabile del team town planning & zoning
La Scala	Luciana Cipolla	Responsabile del dipartimento concorsuale e co-responsabile del dipartimento contenzioso. Membro del cda di La Scala Cerved
La Scala	Margherita Domenegotti	Responsabile area esecuzioni immobiliari di La Scala Cerved
La Scala	Simona Daminelli	Co-responsabile del contenzioso bancario di UniQlegal
La Scala	Laura Pelucchi	Responsabile del team esecuzioni immobiliari, membro del comitato scientifico e docente di "La Scala Youth Programme"
La Scala	Nadia Rolandi	Responsabile del team di diritto civile
La Scala	Sabrina Galmarini	Responsabile del team regulatory e membro del cda La Scala
LabLaw	Michela Bani	Capo practice internazionale e dipartimento labour m&a

**ROBERTA
DI VIETO**

Equity partner di Pirola Pennuto Zei & Associati, nel 2021 è entrata a far parte del cda, diventando la prima donna a ricoprire tale carica nello studio.

A capo della practice di diritto del lavoro e della compliance, oltre che amministratore indipendente di società quotate e presidente degli organi di controllo di società italiane e multinazionali. Consigliere di Amministrazione e Presidente del comitato rischi della MM S.p.A. e ha fornito assistenza per l'implementazione dei presidi di

compliance di uno dei principali player della trasmissione dell'energia.

**SABRINA
GALMARINI**

Componente del cda di La Scala. È responsabile del team regulatory della società tra avvocati. Amministratore indipendente in alcuni intermediari finanziari. Si occupa di diritto bancario e dei mercati finanziari, con specifico riferimento alla normativa regolamentare emanata da Banca d'Italia, Consob e Borsa Italiana. È

esperta di antiriciclaggio e responsabilità degli enti. È attiva nella consulenza con riguardo a operazioni di cessione di crediti non performing, anche nell'ambito di operazioni di cartolarizzazione.

**LICIA
GAROTTI**

È membro del comitato strategico dello studio Gattai Minoli Agostinelli & Partners. Qui, inoltre, è responsabile del dipartimento di proprietà industriale e information technology. Si dedica principalmente al diritto

STUDIO LEGALE	PROFESSIONISTA	RUOLO
Orrick	Marina Balzano	Co-head del diversity committee di Orrick Italia; Co-head del professional development committee di Orrick Italia
Orrick	Emanuela Molinaro	Head della practice real estate di Orrick Italia; Co-head professional development committee di Orrick Italia; Co-head practice probono di Orrick Italia; Co-head diversity committee di Orrick Italia
Orrick	Jean-Paule Castagno	Head della practice diritto penale dell'economia e dell'impresa di Orrick Italia
Osborne Clarke	Federica Greggio	Presidente del comitato associate
Pavia e Ansaldo	Meritxell Roca Ortega	Membro del cda con delega per il marketing, head della sede di Barcellona, head del desk Spagna
Pavia e Ansaldo	Mina Rinetti	Head della practice di capital markets, luxury e fashion
Pavia e Ansaldo	Marina Santarelli	Head della practice di dispute resolution

ambito “white collar crime” e la sceglie per avviare la practice. Il dipartimento ha ottenuto importanti successi in cause di rilievo mediatico nazionale, da Iveco allo Ior a Menarini, da Olivetti a CPL Concordia, fino alla più recente vicenda di Termini Imerese. È anche responsabile antiriciclaggio dello studio.



**MARELLA
VILLA**

Con oltre 18 anni di esperienza in corporate finance, è socia di Grande Stevens e responsabile del dipartimento m&a e banking&finance. Vanta background specifico nell'assistere clienti italiani ed internazionali in materia di diritto bancario e finanza strutturata. Impegnata a concludere una delle più rilevanti operazioni di Project Finance transfrontaliero degli ultimi anni, ha sviluppato significativa esperienza nei consigli di amministrazione di società quotate ed è membro del Cda di doValue.



**LUCIANA
CIPOLLA**

Responsabile del dipartimento concorsuale e co-responsabile del dipartimento contenzioso di La Scala, vanta un expertise consolidata nell'assistenza agli istituti bancari e finanziari, oltre che a società. Le capacità di gestione l'hanno portata a diventare prima membro del cda di La Scala Cerved Società tra Avvocati e successivamente a guidare lo sviluppo del dipartimento contenzioso di UniQLegal. È direttore editoriale di IusLetter e coordina il comitato scientifico di IusLetter Formazione, che si occupa della promozione dei corsi di formazione continua per gli avvocati.

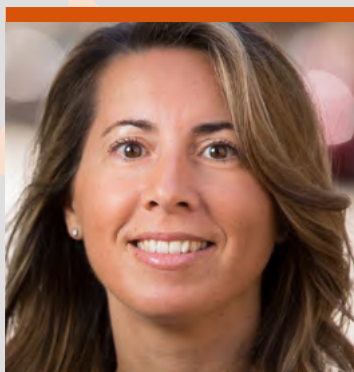

**GIULIA
CIPOLLINI**

Head of tax in Italia di Withers, segue alcuni tra i private clients più importanti, inclusi i loro family offices. Specializzata nei trasferimenti internazionali di celebrities e artisti, così come nella pianificazione fiscale dei loro patrimoni e investimenti. Ha guidato lo sviluppo in Italia della practice internazionale di Withers in materia di Art Law. È la coordinatrice del SIG (special interest group) globale di Withers per la “Continental Europe” area.



**ORIANA
GRANATO**

Responsabile del dipartimento legale di Infrastrutture e Project Finance di Ey, vanta un'esperienza quasi ventennale nella strutturazione e nell'implementazione di progetti di Project Finance e delle operazioni di Partenariato Pubblico Privato, grazie ad una profonda conoscenza delle principali best practices nazionali e internazionali in materia di finanziamento nel settore delle infrastrutture ed energy. Ha guidato il team in una delle più importanti operazioni di gestione dei rifiuti nel Comune di Genova.



**MARICLA
PENNESI**

Ricopre il ruolo di tax coordinator sia per la practice italiana che a livello europeo, per Andersen Global. Vanta un'esperienza di quasi 30 anni e una conoscenza approfondita in fiscalità internazionale, operazioni di riorganizzazione aziendale, digital economy e risk management, supportando clienti multinazionali nella prevenzione dei rischi fiscali e nella gestione degli stessi anche in fase pre-contenziosa o contenziosa.



**VANIA
PETRELLA**

Partner di Cleary Gottlieb dal 2006, è responsabile del gruppo tax e food & beverage in Italia. Membro

del comitato di esperti fiscali istituito presso la Presidenza del consiglio dei ministri nel 2016, attualmente siede nel board of trustees dell'Academy of European Law e nell'executive committee mondiale dello studio. Attenta da sempre ai temi di diversity, equity & inclusion, si occupa anche di sociale al fianco di diversi clienti pro bono, tra cui la Comunità di Sant'Egidio e l'Orchestra Giovanile Europea.



**MILENA
PRISCO**

Si occupa di corporate m&a nel private equity e venture capital, con una solida esperienza in settori innovativi assistendo tech company e investitori in operazioni straordinarie. Inoltre si occupa di ESG nell'ambito della finanza sostenibile e della corporate governance. Guida, insieme a Francesco Assegnati il team di CBA dedicato alla Green Economy. Attivista della parità di genere in associazioni italiane è ideatrice con le colleghe del team marketing dello studio del progetto internazionale Rule of Women.



**NADIA
ROLANDI**

Responsabile del team civile di La Scala. Fornisce assistenza a imprese italiane in crisi, curandone tutte le fasi connesse alla ristrutturazione finanziaria. L'esperienza maturata nel corso degli anni, le consente di assistere inoltre società immobiliari in tutte le attività connesse alla gestione dei loro beni immobili, fornendo sia consulenza stragiudiziale che giudiziale.



**MONICA
RIVA**

Co-head del dipartimento Ip di Legance, nella sua ventennale esperienza il suo lavoro si è sviluppato nei principali settori della